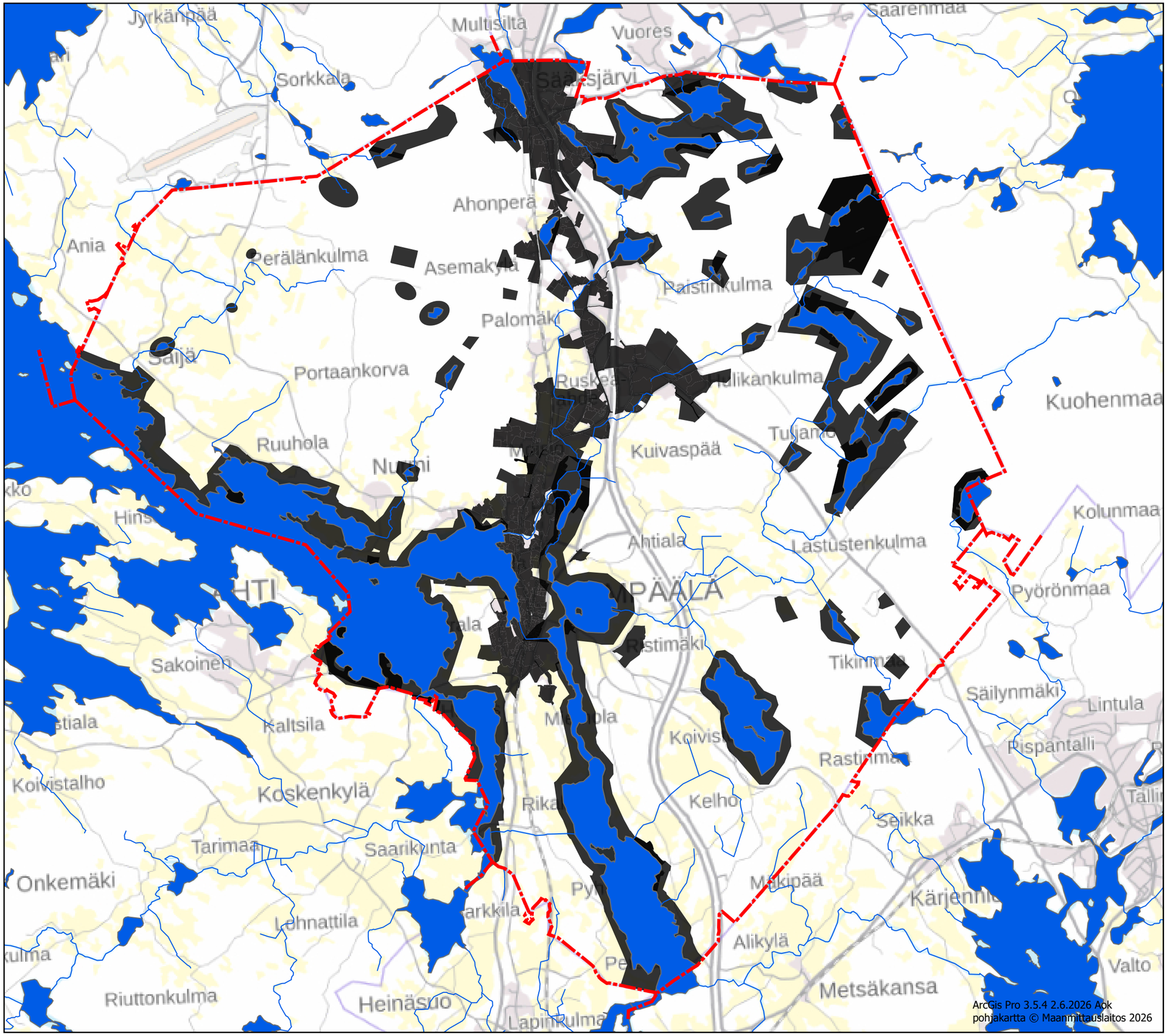

LIITE 2c

Asemakaava- ja ranta-alueet eivät ole alueidenkäyttölain perusteella rakennusjärjestyksessä osoitettavia suunnittelutarvealueita

- Rantavyöhyke
- Asemakaava-alueet

Ranta-alueet tulkittu 28.4.2026
Asemakaava-alueet 28.5.2026 (yhdistelmän tilanne)