

värejulkisivu kaakkoon

1:100



värejulkisivu lounaaseen

1:100



värejulkisivu luoteeseen

1:100

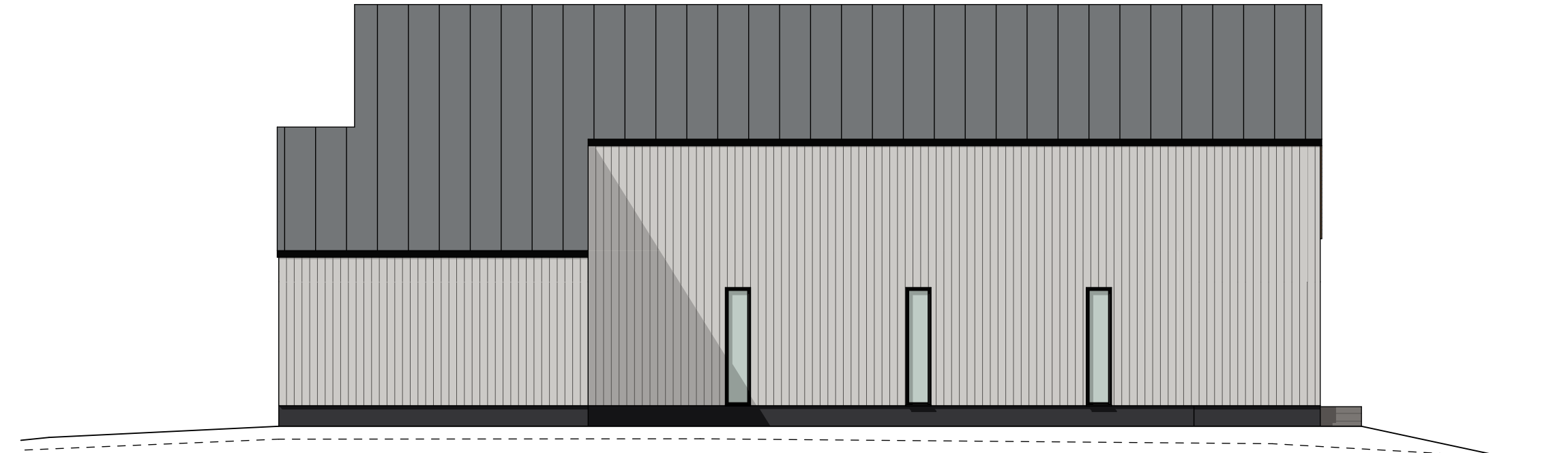

värejulkisivu koilliseen

1:100

**JULKISIVUVÄRIT JA -MATERIAALIT**

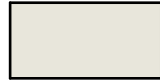
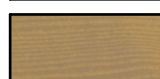
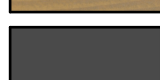
|                      |                    |                              |   |
|----------------------|--------------------|------------------------------|---|
| JULKISIVUN PÄÄVÄRI 1 | PEITTOMAALATTU PUU | VALKOINEN TAI VAALEA         |  |
| JULKISIVUN PÄÄVÄRI 2 | KUULTOMAALATTU PUU | VAALEAN RUSKEA TAI PUUN SÄVY |  |
| VESIKATTO            | PELTI              | MUSTA TAI TUMMANHARMAA       |  |

Kiinteistötunnus: 418-427-1-3

|   |   |   |  |
|---|---|---|--|
| K.osa/Kylä<br><b>NURMI</b>  | Kortteli/Tila   | Tontti/Rn:o<br><b>427-1-3</b>           | Viranomaisen arkistointimerkintöjä varten          |
| Rakennustoimenpide<br><b>Suunnittelutarveratkaisu</b>                               | Rakennuskohteen nimi ja osoite<br><b>Pientalo Nurmi<br/>Pirkkalantie 379<br/>37500 LEMPÄÄLÄ</b> |   | Piirustuslaji<br><b>Pääpiirustus</b>               |
| Suunnittelijan nimi, päiväys ja allekirjoitus<br><b>Lasse Österberg rak.arkkit.</b> |   | ARK ÖSTERBERG OY<br>ARKITENTTIOTOIMISTO | Piirustuksen sisältö<br><b>Värejulkisivut</b>      |
| Jyskäntie 6, 37470 Vesilähti ark.osterberg@gmail.com                                | 12.06.24  | <b>ARK 049 / 104</b>                    | Juoks.nro<br>Mittakaavat<br><b>1:100</b><br>Muutos |