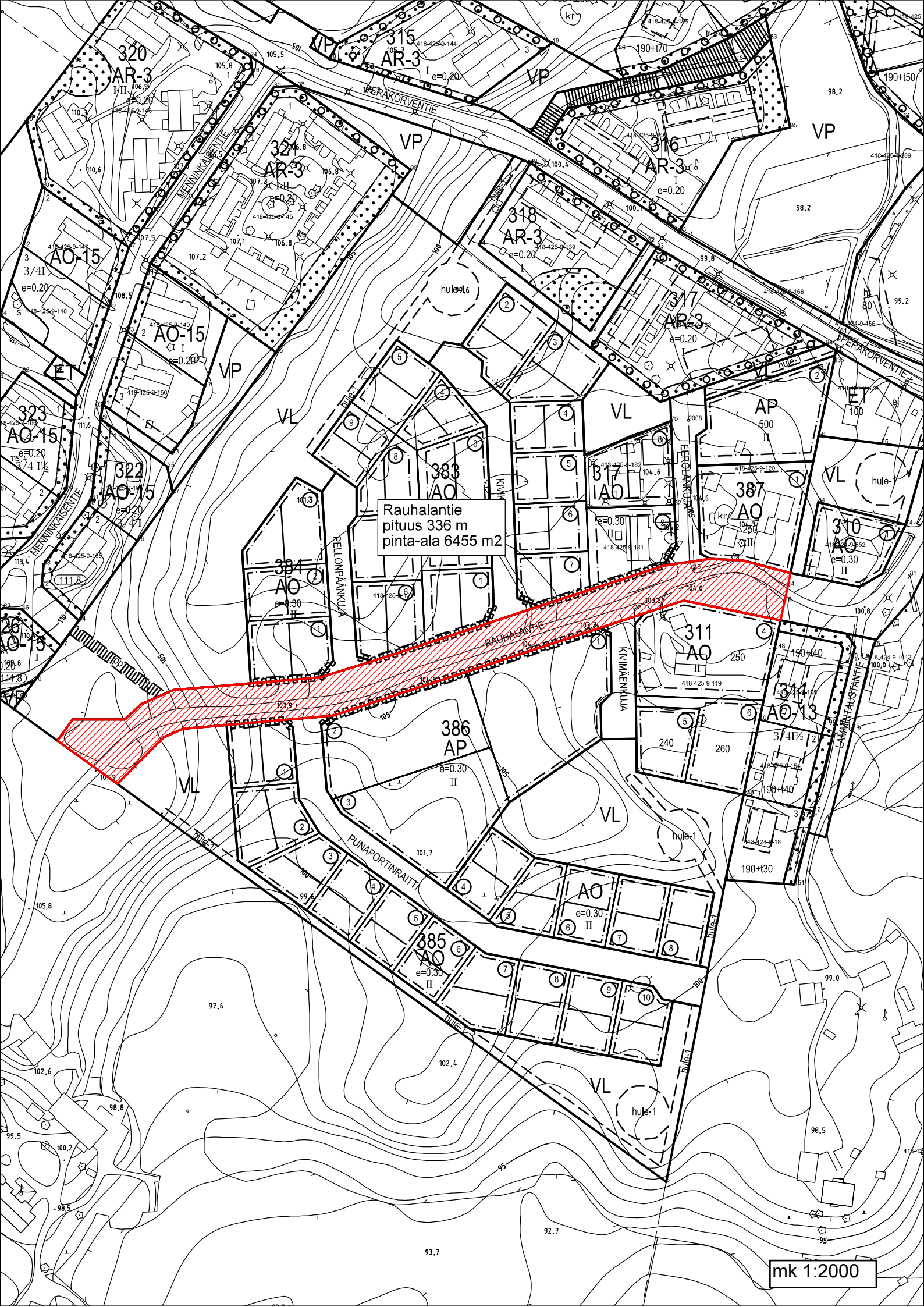
Rauhalantie
pituus 336 m
pinta-ala 6455 m2
RAUHALANTIE
PELLONPÄÄNKUJA
KIVIMÄENKUJA
PUNAPORTINRAITTI
MENNINKÄISENTIE
PERÄKORVENTIE
EEROLANTIE
LAMMINTAUSTANTIE
mk 1:2000